

12-1-17

中華民國100年度

(100年1月1日至100年12月31日)

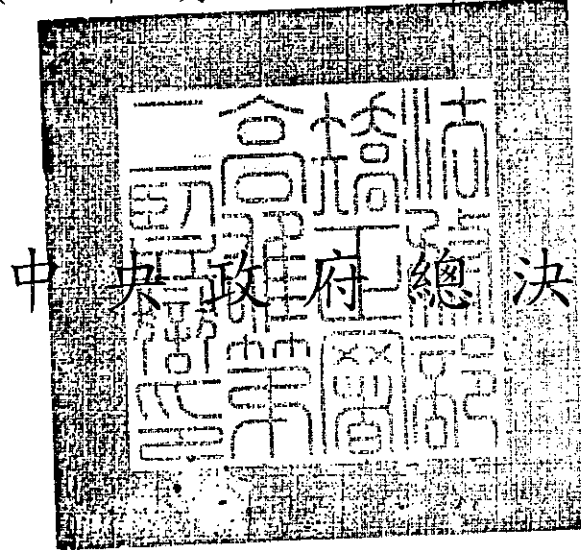

中央政府總決算

法務部單位決算

臺灣高雄第二監獄分決算

(法務部矯正署高雄第二監獄)

法務部矯正署高雄第二監獄 編印

臺灣高雄第二監獄

決 算 目 次

中華民國 100 年度

甲、總說明

(一) 總說明.....	1
--------------	---

乙、主要表

(一) 歲入來源別決算表.....	2-3
(二) 歲出政事別決算表.....	4-5
(三) 歲出機關別決算表.....	6-9
(四) 歲入類、經費類平衡表.....	10

丙、附屬表

(一) 歲入類現金出納表.....	11
(二) 經費類現金出納表.....	12
(三) 歲入類、經費類平衡表各科目明細表.....	
1. 經費類專戶存款明細表.....	13
2. 經費類押金明細表.....	14
3. 經費類保管有價證券明細表.....	15
4. 經費類保管款明細表.....	16-18
5. 經費類代收款明細表.....	19
6. 經費類應付保管有價證券明細表.....	20
7. 經費類經費賸餘明細表.....	22-25
(四) 歲出用途別決算分析表.....	26-27
(五) 歲出用途別決算綜計表.....	26-31
(六) 歲出按職能及經濟性綜合分類表.....	32-35
(七) 公用財產目錄總表.....	36
(八) 本年度經費預算國庫已撥及未撥款項明細表.....	38-39
(九) 歲入餘絀數(或減免、註銷數)分析表.....	40
(十) 歲出賸餘數(或減免、註銷數)分析表.....	42-43
(十一) 人事費分析表.....	44-45
(十二) 補、捐(獎)助其他政府機關或團體私人經費報告表.....	46-47

總 說 明



臺灣高雄第二監獄

總說明

中華民國 100 年度

一、施政計畫實施狀況及績效

本年度各項施政均能在經費配合下作有計畫之執行；執行率達 99.21% 且無保留事項，績效尚稱良好。

機關施政目標	計畫名稱	實施內容	辦理情形	
			已完成或未完成之說明	因應改善措施
按計畫依序完成。	矯正業務 人事費	不具衡量單位。 辦理一般薪資、酬勞、上下班車資及加班等。	計畫均如期完成	無
	業務費	辦理一般公務上所需之事物。 辦理設施及機械設備養護等。 辦理收容人醫藥材料、毒品防制及戒送收容人出差等。		
	設備及投資 法務行政 業務費	購置一般辦公用器具等。 辦理收容人伙食等。	計畫均如期完成	無

二、預算執行概況

(一) 本年度歲入部份。

- 『一般賠償收入』全年度預算數 153,000 元，實收數 56,612 元，係違約罰款。
- 『廢舊物資售價』全年度預算數 99,000 元，實收數 356,728 元，係報廢財產之變賣收入。
- 『其他雜項收入』全年度預算數 0 元，實收數 216,000 元，係裝設太陽能設備補助款等。

(二) 本年度歲出部份

- 『矯正業務』全年度預算數 226,701,000 元，實支數 226,554,304 元，經嚴格控制，執行率達 99.94%，賸餘 146,696 元，由支付處自動收回。
- 『法務行政』全年度預算數 49,947,000 元，實支 47,884,605 元，執行率達 95.87%，賸餘 2,062,395 元，由支付處自動收回。

三、資產負債實況

- 一般性支用情形：一般費款開支均按預算計畫及工作進度核實開支。
- 財產、物品之購置、領用，均依規定設立帳冊詳實紀錄，並定期盤點，期使財務管理更臻完善。

主 要 表

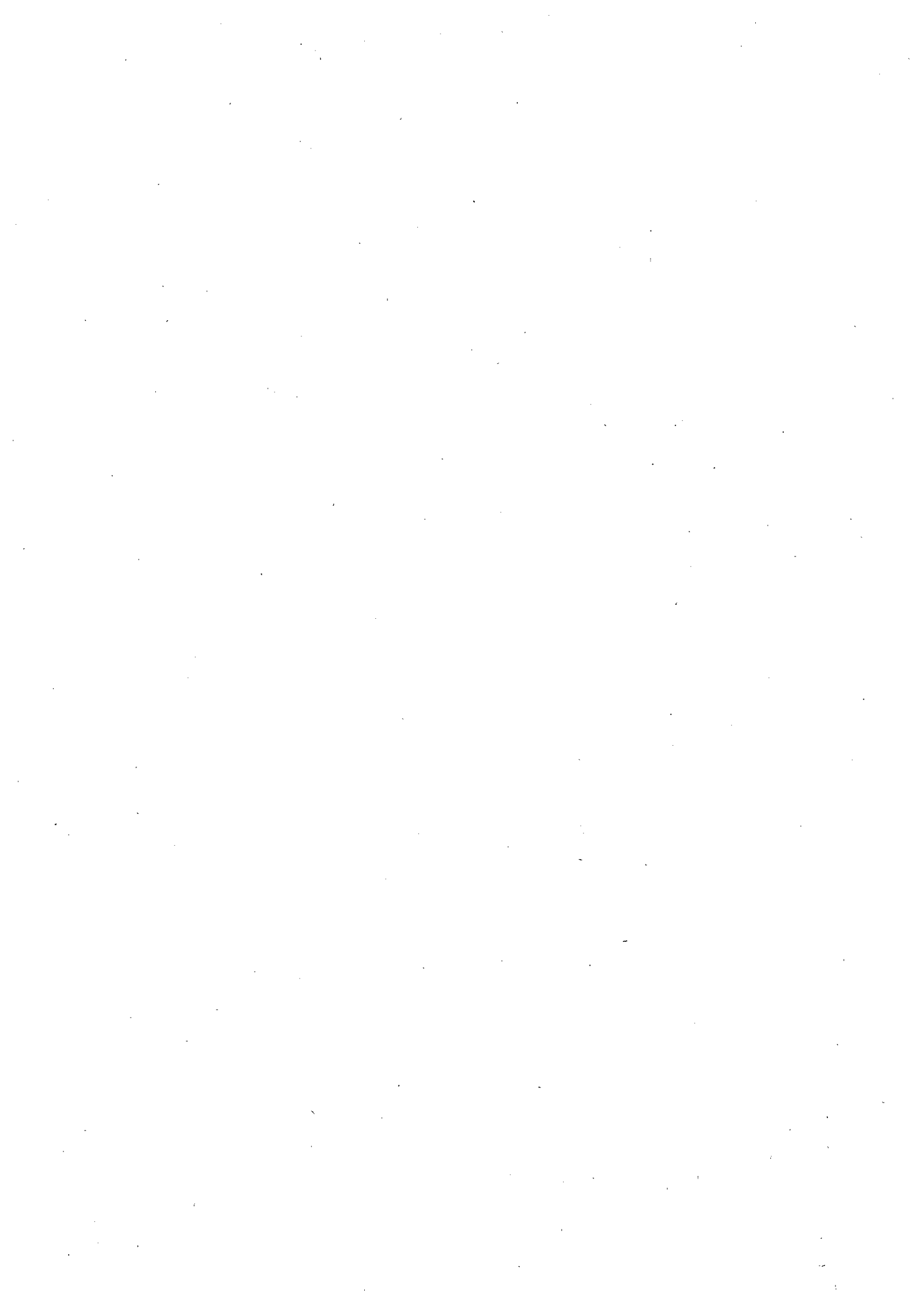

臺灣高雄
歲入來源
中華民國

經費門分列

科 目				預 算 數			決	
款	項	目	節	名稱及編號	原預算數	預算增減數	合 計 (1)	實 現 數
02				0400000000-2 罰款及賠償收入	153,000	0	153,000	56,612
	107			0423010000-9 法務部	153,000	0	153,000	56,612
		03		0423010300-2 賠償收入	153,000	0	153,000	56,612
			01	0423010301-5 一般賠償收入	153,000	0	153,000	56,612
04				0700000000-9 財產收入	99,000	0	99,000	356,728
	118			0723010000-5 法務部	99,000	0	99,000	356,728
		02		0723010600-2 廢舊物資售價	99,000	0	99,000	356,728
07				1100000000-2 其他收入	0	0	0	216,000
	115			1123010000-9 法務部	0	0	0	216,000
		01		1123010900-0 雜項收入	0	0	0	216,000
			02	1123010909-4 其他雜項收入	0	0	0	216,000
				經常門小計	252,000	0	252,000	629,340
				資本門小計	0	0	0	0
				合 計	252,000	0	252,000	629,340

第二監獄
別決算表

100 年度

單位：新臺幣元；%

算 數			預決算比較 增減數 (2)-(1)	決算數占預 算數之比率 (2)/(1)%
應收數	保留數	合 計 (2)		
0	0	56,612	-96,388	37.00
0	0	56,612	-96,388	37.00
0	0	56,612	-96,388	37.00
0	0	56,612	-96,388	37.00
0	0	356,728	257,728	360.33
0	0	356,728	257,728	360.33
0	0	356,728	257,728	360.33
0	0	216,000	216,000	
0	0	216,000	216,000	
0	0	216,000	216,000	
0	0	216,000	216,000	
0	0	629,340	377,340	249.74
0	0	0	0	
0	0	629,340	377,340	249.74

臺灣高雄
歲出政事
中華民國

經費門併計

科 目				預 算 數						
款	項	目	節	名稱及編號	原預算數	預算增減數				
						預算追加(減)數	動支第二預備金數	預算調整數		
						動支第一預備金數	經費流用數	小 計		
04				3500000000-7 司法支出	276,648,000	1,858,984	0	0	0	1,858,984
		02		3523011400-7 法務行政	49,947,000	0	0	0	0	0
		03		3523014100-0 矯正業務	226,701,000	0	0	0	0	0
		01		3577013500-0 調整軍公教人員待遇準備	0	1,858,984	0	0	0	1,858,984
27				7500000000-2 退休撫卹給付支出	9,360,067	163,711	506,986	0	0	670,697
		01		7506205300-0 公務人員退休撫卹給付	9,360,067	0	506,986	0	0	506,986
		01		7577017500-7 調整軍公教人員待遇準備	0	163,711	0	0	0	163,711
33				8900000000-0 其他支出	4,524,385	1,710	0	0	0	1,710
		01		8903304500-4 公教人員婚喪生育及子女教育補助	4,524,385	0	0	0	0	0
		01		8977018900-9 調整軍公教人員待遇準備	0	1,710	0	0	0	1,710
合 計					290,532,452	2,024,405	506,986	0	0	2,531,391

第二監獄
別決算表

100 年度

單位：新臺幣元，%

合 計 (1)	決 算 數		預決算比較 增減數 (2)-(1)	決算數占預 算數之比率 (2)/(1)%
	實 現 數	保 留 數		
	應 付 數	合 計 (2)		
278,506,984	276,297,893 0	0 276,297,893	-2,209,091	99.21
49,947,000	47,884,605 0	0 47,884,605	-2,062,395	95.87
226,701,000	226,554,304 0	0 226,554,304	-146,696	99.94
1,858,984	1,858,984 0	0 1,858,984	0	100.00
10,030,764	10,030,764 0	0 10,030,764	0	100.00
163,711	163,711 0	0 163,711	0	100.00
9,867,053	9,867,053 0	0 9,867,053	0	100.00
4,526,095	4,526,095 0	0 4,526,095	0	100.00
4,524,385	4,524,385 0	0 4,524,385	0	100.00
1,710	1,710 0	0 1,710	0	100.00
293,063,843	290,854,752 0	0 290,854,752	-2,209,091	99.25

臺灣高雄
歲出機關
中華民國

經資門分列

科 目				預 算 數				
款	項	目	節	名稱及編號	原預算數	預算增減數		
						預算追加(減)數	動支第二預備金數	預算調整數
						動支第一預備金數	經費流用數	小 計
12				0023000000-0 法務部主管	276,648,000	0	0	0
	01			0023010000-7 法務部	276,648,000	0	0	0
				經常門小計	274,558,000	0	0	0
				資本門小計	2,090,000	0	0	0
		02		3523011400-7 法務行政	49,947,000	0	0	0
				0200 業務費	49,947,000	0	0	0
		03		3523014100-0 矯正業務	224,611,000	0	0	0
				0100 人事費	199,052,000	0	0	0
				0200 業務費	25,457,000	0	0	0
				0400 獎補助費	102,000	0	0	0
		03		3523014100-0* 矯正業務	2,090,000	0	0	0
				0300 設備及投資	2,090,000	0	0	0
	02			8903304500-4 公教人員婚喪生育及子女教育補助	4,524,385	0	0	0
				0100 人事費	4,524,385	0	0	0
	05			7506205300-0 公務人員退休撫卹給付	9,360,067	0	506,986	0
				0100 人事費	9,360,067	0	506,986	506,986
	28			3577013500-0 調整軍公教人員待遇準備	0	1,858,984	0	0
				0100 人事費	0	1,858,984	0	1,858,984
	28			8977018900-9 調整軍公教人員待遇準備	0	1,710	0	0
				0100 人事費	0	1,710	0	1,710
	28			7577017500-7 調整軍公教人員待遇準備	0	163,711	0	0
				0100 人事費	0	163,711	0	163,711

第二監獄
別決算表

100 年度

單位：新臺幣元；%

合 計 (1)	決 算 數		預決算比較 增減數 (2)-(1)	決算數占預 算數之比率 (2)/(1)%
	實 現 數	保 留 數		
	應 付 數	合 計 (2)		
276,648,000	274,438,909	0	-2,209,091	99.20
	0	274,438,909		
276,648,000	274,438,909	0	-2,209,091	99.20
	0	274,438,909		
274,558,000	272,349,423	0	-2,208,577	99.20
	0	272,349,423		
2,090,000	2,089,486	0	-514	99.98
	0	2,089,486		
49,947,000	47,884,605	0	-2,062,395	95.87
	0	47,884,605		
49,947,000	47,884,605	0	-2,062,395	95.87
	0	47,884,605		
224,611,000	224,464,818	0	-146,182	99.93
	0	224,464,818		
199,052,000	199,025,826	0	-26,174	99.99
	0	199,025,826		
25,457,000	25,340,992	0	-116,008	99.54
	0	25,340,992		
102,000	98,000	0	-4,000	96.08
	0	98,000		
2,090,000	2,089,486	0	-514	99.98
	0	2,089,486		
2,090,000	2,089,486	0	-514	99.98
	0	2,089,486		
4,524,385	4,524,385	0	0	100.00
	0	4,524,385		
4,524,385	4,524,385	0	0	100.00
	0	4,524,385		
9,867,053	9,867,053	0	0	100.00
	0	9,867,053		
9,867,053	9,867,053	0	0	100.00
	0	9,867,053		
1,858,984	1,858,984	0	0	100.00
	0	1,858,984		
1,858,984	1,858,984	0	0	100.00
	0	1,858,984		
1,710	1,710	0	0	100.00
	0	1,710		
1,710	1,710	0	0	100.00
	0	1,710		
163,711	163,711	0	0	100.00
	0	163,711		
163,711	163,711	0	0	100.00
	0	163,711		

臺灣高雄
歲出機關
中華民國

經費門分列

科 目				預 算 數				
款	項	目	節	名稱及編號	原預算數	預算增減數		
						預算追加(減)數	動支第二預備金數	預算調整數
						動支第一預備金數	經費流用數	小 計
				統籌科目小計	13,884,452	2,024,405	506,986	0
						0	0	2,531,391
				合 計	290,532,452	2,024,405	506,986	0
						0	0	2,531,391

第二監獄
別決算表

100 年度

單位：新臺幣元；%

合 計 (1)	決 算 數		預決算比較 增減數 (2)-(1)	決算數占預 算數之比率 (2)/(1)%
	實 現 數	保 留 數		
	應 付 數	合 計 (2)		
16,415,843	16,415,843 0	0 16,415,843	0	100.00
293,063,843	290,854,752 0	0 290,854,752	-2,209,091	99.25

臺灣高雄第二監獄

經費類平衡表

中華民國 100 年 12 月 31 日

單位：新臺幣元

資產科目及編號	金額	負債科目及編號	金額
210100-7 專戶存款	4,700,017	221000-4 保管款	2,922,331
211300-1 押金	500	221200-3 代收款	1,777,686
211600-5 保管有價證券	1,280,000	221500-7 應付保管有價證券	1,280,000
		231100-5 經費賸餘—押金部分	500
合 計	5,980,517	合 計	5,980,517
附註：			

附 屬 表

臺灣高雄第二監獄
歲入類現金出納表

中華民國 100 年度

單位:新臺幣元

項 目 及 摘 要	金 額		
	小 計	合 計	總 計
一、收 項			
(一)上期結存			629,340
(二)本期收入		629,340	
1. 123000-2 歲入實收數			
賠償收入	56,612		
廢舊物資售價	356,728		
雜項收入	216,000		
收 項 總 計			629,340
二、付 項			
(一)本期支出		629,340	629,340
1. 113000-6 歲入納庫數			
賠償收入	56,612		
廢舊物資售價	356,728		
雜項收入	216,000		
(二)本期結存			
付 項 總 計			629,340

臺灣高雄第二監獄
經費類現金出納表

中華民國 100 年度

單位:新臺幣元

項 目 及 摘 要	金 額		
	小 計	合 計	總 計
一、收 項			
(一)上期結存			5,075,774
1. 210100-7 專戶存款		5,075,774	
(二)本期收入			290,478,995
1. 221300-8 預領經費			0
領到數	83,655,550		
減:沖轉數	-83,655,550		
2. 212000-3 預計支用數(國庫已撥款部分)		290,854,752	
收入數	290,854,752		
本機關經費預算部分	274,438,909		
統籌科目部分	16,415,843		
3. 221000-4 保管款		-956,506	
收入數	4,058,182		
減:退還數	-5,014,688		
4. 221200-3 代收款		580,749	
收入數	37,103,324		
減:退還數	-36,522,575		
收 項 總 計			295,554,769
二、付 項			
(一)本期支出			290,854,752
1. 213000-9 經費支出		290,854,752	
支付數	290,854,752		
本機關經費預算部分	274,438,909		
統籌科目部分	16,415,843		
2. 211400-6 暫付款			0
支付數	1,916,185		
本年度部分	1,916,185		
減:收回或沖轉數	-1,916,185		
本年度部分	-1,916,185		
(二)本期結存			4,700,017
1. 210100-7 專戶存款		4,700,017	
付 項 總 計			295,554,769

臺灣高雄第二監獄
經費類專戶存款明細表

中華民國 100 年 12 月 31 日

單位：新臺幣元

日期			摘要	金額		備註
年	月	日		小計	合計	
			非預算性質部分		4,700,017	
			02 專戶存款		2,414,294	
			04 國庫存款（保管款及代收款）		2,285,723	
			總計		4,700,017	

臺灣高雄第二監獄

經費類押金明細表

中華民國 100 年 12 月 31 日

單位：新臺幣元

日期			摘要	金額		備註
年	月	日		小計	合計	
					500	
			以前年度部分		500	
			98. 九十八年度		500	
			06 e通機押金		500	
98	07	21	300047 轉帳傳票 支e通機押金	500		
			總計		500	

臺灣高雄第二監獄
經費類保管有價證券明細表

中華民國 100 年 12 月 31 日

單位：新臺幣元

日期			摘要	金額		備註
年	月	日		小計	合計	
			100 本年度部分		950,000	
100	01	17	300002 轉帳傳票 收悅城營造有限公司舍房遮雨棚工 程保固金(0991231-1011230)	200,000		101.12.30到期，未 屆保固期限。
100	12	12	300079 轉帳傳票 收到巨采污水處理設備新建工程保 固金(100.12.02-105.12.01)	750,000		105.12.1到期，未屆 保固期限。
			以前年度部分		330,000	
			99 九十九年度		330,000	
99	04	08	300020 轉帳傳票 收舍房屋頂遮雨棚及接見室改建工 程保固金(0990113-1020112)	330,000		102.01.12到期，未 屆保固期限。
			總計		1,280,000	

**臺灣高雄第二監獄
經費類保管款明細表**

中華民國 100 年 12 月 31 日

單位：新臺幣元

日期			摘要	金額		備註
年	月	日		小計	合計	
			04 約聘僱人員離職儲金		637,472	
			100 本年度部分		1,014,859	
			02 履約保證金		897,359	
100	02	14	100025 收入傳票 收100年度修繕建材乙案履約保證金(100.2.14-100.12.31) 堯盛實業有限公司	50,000		100.12.31到期,已通知退還,惟廠商尚未前來辦理手續。
100	05	05	100087 收入傳票 收100年國有房地出租予自動販賣機設置標租案履約保證金(1000501-1020430) 松陽飲料股份有限公司	10,000		102.04.30到期,未屆履約期限。
100	11	28	100249 收入傳票 收101年收容人性病血液篩檢委外服務履約保證金(101.1.1-101.12.31) 6666 立人醫事檢驗所	30,000		101.12.31到期,未屆履約期限。
100	11	28	100254 收入傳票 收101年上半年收容人副食品聯合採購肉品類履約保證金(101.1.1-101.06.30) 89425965 棋農實業有限公司	104,930		101.06.30到期,未屆履約期限。
100	11	28	100255 收入傳票 收101年一般廢棄物委外清運服務履約保證金(100.12.1-101.12.31) 賢宗環保科技有限公司	30,000		101.12.31到期,未屆履約期限。
100	12	06	100262 收入傳票 收101年度上半年高雄二區收容人副食品聯合採購案鮮魚類-履約保證金(101.01.01-101.06.30) 29097756 百(魚+魚+魚)企業有限公司	53,959		101.06.30到期,未屆履約期限。
100	12	06	100263 收入傳票 收101年度收容人濫用藥物尿液檢驗委外服務-履約保證金(101.01.1-101.12.31) 正修科技大學	12,000		101.12.31到期,未屆履約期限。
100	12	06	100264 收入傳票 收炊場收容人盛飯用不鏽鋼容器-履約保證金(100.12.01-100.12.25) 仁山不鏽鋼企業有限公司	20,000		100.12.25到期,已通知退還,惟廠商尚未前來辦理手續。
100	12	06	100265 收入傳票 收101年上半年收容人副食品聯合採購案水果類-履約保證金(101.01.01-101.06.30) 10118871 順昌號商行	31,928		101.06.30到期,未屆履約期限。
100	12	12	100271 收入傳票 收101年炊場收集廢食用油履約保證金(101.01.01-101.12.31) 69719718 永成油脂有限公司	15,000		101.12.31到期,未屆履約期限。
100	12	20	100274 收入傳票 收101年上半年收容人副食品聯合採購案蔬果類-履約保證金(101.01.01-101.06.30) 014 祥富蔬果行	130,050		101.06.30到期,未屆履約期限。
100	12	28	100281 收入傳票 收餵水變質案-履約保證金(101.01.01-101.12.31) 工本清潔衛生工程有限公司	229,500		101.12.31到期,未屆履約期限。
100	12	28	100282 收入傳票 收101年度上半年收容人聯合副食品聯合採購案食品加工類-履約保證金(101.01.01-101.06.30) 御香企業社	179,992		101.06.30到期,未屆履約期限。
			03 保固金		117,500	

臺灣高雄第二監獄
經費類保管款明細表

中華民國 100 年 12 月 31 日

單位：新臺幣元

日期			摘要	金額		備註
年	月	日		小計	合計	
100	04	21	100078 收入傳票 收採購100年度電訊維修零件耗材 保固金(1000323-1010322) 10852372 聯昱鑫實業社	2,500		101.03.22到期,未 屆保固期限。
100	04	21	300018 轉帳傳票 採購100年不銹鋼鎖盒乙批保固金(1000323-1020322) 坤鏗不銹鋼有限公司	10,000		102.03.22到期,未 屆保固期限。
100	05	19	300024 轉帳傳票 採購舍房地板修繕材料乙批履約保 證金轉保固金(100.5.19-100.12.3 1) 36683984 昱銓實業行	40,000		100.12.31到期,已 通知退還,惟廠商尚 未前來辦理手續。
100	07	01	300034 轉帳傳票 採購節能對流扇履約保證金轉保固 金(100.6.27-101.6.26) 世雅電料行	4,000		101.06.26到期,未 屆保固期限。
100	07	01	300035 轉帳傳票 採購不鏽鋼餐車及平板車履約保證 金轉保固金(100.6.20-101.6.19) 金富銓實業有限公司	9,000		101.06.19到期,未 屆保固期限。
100	07	06	300038 轉帳傳票 採購生理監視器及電子面壓計履約 保證金轉保固金(100.6.21-102.6. 20) 1222 有興醫療儀器有限公司	10,000		102.06.20到期,未 屆保固期限。
100	07	25	300039 轉帳傳票 採購收拉式油壓拖板車履約保證金 轉保固金(100.7.11-102.7.20) 強牛企業股份有限公司	3,000		102.07.20到期,未 屆保固期限。
100	11	22	300068 轉帳傳票 汰換監聽通信主機及錄音系統保固 金(1001107-1021106) 70407621 昱聖科技有限公司	15,000		102.11.06到期,未 屆保固期限。
100	12	14	300080 轉帳傳票 監視攝影器材履約保證金轉保固金 (100.12.1-101.12.12) 89417000 立命通訊科技有限公司	20,000		101.12.12到期,未 屆保固期限。
100	12	14	300081 轉帳傳票 半球型攝影機履約保證金轉保固金 (100.12.13-101.12.24) 89417000 立命通訊科技有限公司	4,000		101.12.24到期,未 屆保固期限。
			以前年度部分		1,270,000	
			99 九十九年度		1,270,000	
			02 履約保證金		356,000	
99	11	26	100261 收入傳票 收採購100年度電腦藥包機用藥包 紙及色帶履約保證金(1000101-100 1231) 16930017 誠仲企業有限公司	20,000		100.12.31到期,已 通知退還,惟廠商尚 未前來辦理手續。
99	12	13	100278 收入傳票 收100年度收容人餵水履約保證金(1000101-1001231) 綠山畜牧場	100,000		100.12.31到期,已 通知退還,惟廠商尚 未前來辦理手續。
99	12	27	100288 收入傳票 收100年度收容人自費醫療服務案 履約及差額保證金(1000101-10012 31) 1249460 大千醫院楊壽	236,000		100.12.25到期,已 通知退還,惟廠商尚 未前來辦理手續。
			03 保固金		914,000	
99	01	12	300002 轉帳傳票 採購消防設備履約保證金轉保固金 (0990108-1010107) 綻盛消防科技有限公司	60,000		101.01.07到期,未 屆保固期限。
99	03	23	300014 轉帳傳票 舍房用門鎖履約保證金轉保固金(0 990310-1010309) 76999236 允茂企業社	110,000		101.03.09到期,未 屆保固期限。

臺灣高雄第二監獄
經費類保管款明細表

中華民國 100 年 12 月 31 日

單位：新臺幣元

日期			摘要	金額		備註
年	月	日		小計	合計	
99	06	18	300035 轉帳傳票 玻璃廚櫃採購案保固金(0990317-1 010316) 86982311 合信興實業有限公司	4,000		101.03.16到期, 未屆保固期限。
99	06	18	300035 轉帳傳票 採購炊場冷凍庫保固金(0981224-1 001223) 亞濱冷凍機械有限公司	15,000		100.12.23到期, 已通知退還, 惟廠商尚未前來辦理手續。
99	06	18	300035 轉帳傳票 戒護區中央台動力盤遷移保固金(0 990310-1010309) 57962907 長友工程行李碧霞	10,000		101.03.09到期, 未屆保固期限。
99	06	28	300036 轉帳傳票 汰換受電室機組工程案保固金(098 1214-1011213) 16955585 亞太機電工程股份有限 公司	280,000		101.12.13到期, 未屆保固期限。
99	07	27	300041 轉帳傳票 採購舍房用鐵材保固金(0990709-1 010708) 36683984 昱銓實業行	40,000		101.07.08到期, 未屆保固期限。
99	07	27	300042 轉帳傳票 炊場製冰機保固金(0990715-10107 14) 元緯科技股份有限公司	10,000		101.07.14到期, 未屆保固期限。
99	09	13	300050 轉帳傳票 舍房增設不鏽鋼通風窗保固金(099 0908-1010907) 漢將金屬有限公司	60,000		101.09.07到期, 未屆保固期限。
99	09	23	300052 轉帳傳票 採購留置所監視系統顯示器保固金 (0990915-1010914) 25061849 吉生科技有限公司	30,000		101.09.14到期, 未屆保固期限。
99	10	04	300056 轉帳傳票 採購太陽能熱水器履約保證金轉保 固金(0990831-1010830) 13184522 永固科技工程有限公司	130,000		101.08.30到期, 未屆保固期限。
99	10	14	300057 轉帳傳票 舍房通風系統採購案保固金(09909 15-1010914) 28507556 安聯金屬有限公司	80,000		101.09.14到期, 未屆保固期限。
99	10	18	300058 轉帳傳票 採購留置所行動電話阻斷器乙批保 固金(0991008-1011007) 27213977 榮安企業有限公司	30,000		101.10.07到期, 未屆保固期限。
99	12	13	300071 轉帳傳票 採購汰換留置所消防機組案保固金 (0991209-1011208) 19917869 東南電機行黃勝雄	5,000		101.12.08到期, 未屆保固期限。
99	12	17	300072 轉帳傳票 外圍牆增設伸縮電捲門案保固金(0 991109-1011108) 36683984 昱銓實業行	10,000		101.11.08到期, 未屆保固期限。
99	12	23	300073 轉帳傳票 舍房加裝通風窗及抽風機設備案履 約保證金轉保固金(0991217-10112 16) 36683984 昱銓實業行	40,000		101.12.16到期, 未屆保固期限。
總計					2,922,331	

臺灣高雄第二監獄
經費類代收款明細表

中華民國 100 年 12 月 31 日

單位：新臺幣元

日期			摘要	金額		備註
年	月	日		小計	合計	
			03 勞保費扣繳款		389	
			05 勞工人員全民健保費扣繳款		475	
			40 收容人生活補助費（收容人餽水米糖售款）		135,928	
			41 收容人生活補助費（合作社盈餘提撥）		1,512,871	
			42 收容人飲食補助費		128,023	
			總計		1,777,686	

臺灣高雄第二監獄
經費類應付保管有價證券明細表

中華民國 100 年 12 月 31 日

單位：新臺幣元

日期			摘要	金額		備註
年	月	日		小計	合計	
			100 本年度部分		950,000	
			03 保固金		950,000	
100	01	17	300002 轉帳傳票 收悅城營造有限公司舍房遮雨棚工 程保固金(0991231-1011230)	200,000		101.12.30到期，未 屆保固期限。
100	12	12	300079 轉帳傳票 收到巨采污水處理設備新建工程保 固金(100.12.02-105.12.01)	750,000		105.12.01到期，未 屆保固期限。
			以前年度部分		330,000	
			99 九十九年度		330,000	
			03 保固金		330,000	
99	04	08	300020 轉帳傳票 收舍房屋頂遮雨棚及接見室改建工 程保固金(0990113-1020112)	330,000		102.01.12到期，未 屆保固期限。
			總 計		1,280,000	

臺灣高雄
經費類經費

中華民國 100

項 目	待 納 庫 部 分			以 前 年 度
	其 他	審 修	小 計	其 他
一、經費賸餘—待納庫部分				
1. 上年度結轉數	0	0	0	
2. 加：以前年度應付歲出款減免(註銷)數內已向國庫領款部分	0	0	0	
3. 加：以前年度應付歲出保留款減免(註銷)數內已向國庫領款部分	0	0	0	
4. 加：審計部修正以前年度決算減列實現數及保留已撥款部分	0	0	0	
5. 加：剔除經費以前年度部分	0	0	0	
6. 加：押金部分收回結轉數	0	0	0	
7. 加：材料部分領用結轉數	0	0	0	
8. 加：待納庫移入數	0	0	0	
9. 減：待納庫移出數	-0	-0	-0	
10. 減：本年度內解庫數	-0	-0	-0	
11. 減：待納庫註銷數	-0	-0	-0	
12. 等於年度終了尚未解庫數	0	0	0	
二、經費賸餘—押金部分				
1. 上年度結轉數				500
2. 加：增列以前年度押金部分				0
3. 減：註銷以前年度押金數				-0
4. 加：保留庫款支付押金數				0
5. 減：押金收回轉待納庫數				-0
6. 加：押金移入數				0
7. 減：押金移出數				-0
8. 等於年度終了尚未解庫數				500
三、經費賸餘—材料部分				
1. 上年度結轉數				
2. 加：增列以前年度材料部分				
3. 減：註銷以前年度材料數				
4. 加：保留庫款支付材料數				
5. 減：材料領用轉待納庫數				
6. 加：材料移入數				
7. 減：材料移出數				
8. 等於年度終了尚未解庫數				

臺灣高雄
經費類經費

中華民國 100

項 目	待 納 庫 部 分			押
	其 他	審 修	小 計	其 他
一、本機關經費預算部分				
二、統籌科目部分				
1. 公教員工資遣退職給付				
2. 公教人員婚喪生育及子女教育補助				
3. 公務人員退休撫卹給付				
4. 早期退休公教人員生活困難照護金				

第二監獄

贖餘明細表

1 年 12 月 31 日

單位：新臺幣元

部 分		部 分		
金 部 分		材 料 部 分		
審 修	小 計	其 他	審 修	小 計

臺灣高雄
歲出用途別
中華民國

科 目				經 常 支 出				
款	項	目	節	名稱及編號	人事費	業務費	獎補助費	小計
12				0023000000-0 法務部主管	199,025,826	73,225,597	98,000	272,349,423
	01			0023010000-7 法務部	199,025,826	73,225,597	98,000	272,349,423
		02		3523011400-7 法務行政	0	47,884,605	0	47,884,605
		03		3523014100-0 矯正業務	199,025,826	25,340,992	98,000	224,464,818
				合 計	199,025,826	73,225,597	98,000	272,349,423

第二監獄
決算分析表

100 年度

單位：新臺幣元

資 本 支 出					合 計
設備及投資	小計				
2,089,486	2,089,486				274,438,909
2,089,486	2,089,486				274,438,909
0	0				47,884,605
2,089,486	2,089,486				226,554,304
2,089,486	2,089,486				274,438,909

臺灣高雄
歲出用途別
中華民國

經費門併計

用途別科目名稱及編號	工 作 計 畫 科 目 名 稱	
	法務行政	矯正業務
0100 人事費	0	199,025,826
0103 法定編制人員待遇	0	120,826,967
0104 約聘僱人員待遇	0	5,511,534
0105 技工及工友待遇	0	1,769,479
0111 獎金	0	28,915,390
0121 其他給與	0	4,616,144
0131 加班值班費	0	15,656,060
0143 退休離職儲金	0	10,651,562
0151 保險	0	11,078,690
0200 業務費	47,884,605	25,340,992
0201 教育訓練費	0	919,869
0202 水電費	0	5,432,867
0203 通訊費	0	387,482
0215 資訊服務費	0	441,615
0219 其他業務租金	0	122,266
0221 稅捐及規費	0	78,464
0231 保險費	0	77,439
0241 兼職費	0	6,365
0249 臨時人員酬金	0	176,365
0250 按日按件計資酬金	0	447,800
0262 國內組織會費	0	4,600
0271 物品	0	7,276,954
0279 一般事務費	0	3,743,651
0280 給養費	47,884,605	0
0282 房屋建築養護費	0	2,687,446

第二監獄
決算綜計表

100 年度

單位：新臺幣元

工	作	計	畫	科 目 名 稱	合計
					199,025,826
					120,826,967
					5,511,534
					1,769,479
					28,915,390
					4,616,144
					15,656,060
					10,651,562
					11,078,690
					73,225,597
					919,869
					5,432,867
					387,482
					441,615
					122,266
					78,464
					77,439
					6,365
					176,365
					447,800
					4,600
					7,276,954
					3,743,651
					47,884,605
					2,687,446

臺灣高雄
歲出用途別
中華民國

經費門併計

用途別科目名稱及編號	工 作 計 畫 科 目 名 稱	
	法務行政	矯正業務
0283 車輛及辦公器具養護費	0	375,239
0284 設施及機械設備養護費	0	2,170,203
0291 國內旅費	0	827,210
0294 運費	0	39,160
0299 特別費	0	125,997
0300 設備及投資	0	2,089,486
0319 雜項設備費	0	2,089,486
0400 獎補助費	0	98,000
0475 獎勵及慰問	0	98,000
合 計	47,884,605	226,554,304

第二監獄
決算綜計表

100 年度

單位：新臺幣元

工	作	計	畫	科 目 名 稱	合計
					375,239
					2,170,203
					827,210
					39,160
					125,997
					2,089,486
					2,089,486
					98,000
					98,000
					274,438,909

臺灣高雄
歲出按職能及經
中華民國

經濟性分類 職能別分類	常					
	受雇人員報酬	商品及勞務 購買支出	債務利息	土地租金支 出	經常移轉	
					對企業	對家庭及民間 非營利機構
總計	216,627	72,040	0	0	0	98
01一般公共事務	1,859	0	0	0	0	0
02防衛	0	0	0	0	0	0
03公共秩序與安全	200,211	72,040	0	0	0	98
04教育	0	0	0	0	0	0
05保健	0	0	0	0	0	0
06社會安全與福利	10,031	0	0	0	0	0
07住宅及社區服務	0	0	0	0	0	0
08娛樂、文化與宗教	0	0	0	0	0	0
09燃料與能源	0	0	0	0	0	0
10農、林、漁、牧	0	0	0	0	0	0
11礦業、製造業及營造業	0	0	0	0	0	0
12運輸及通信	0	0	0	0	0	0
13其他經濟服務	0	0	0	0	0	0
14環境保護	0	0	0	0	0	0
15其他支出	4,526	0	0	0	0	0

第二監獄
濟性綜合分類表

100 年度

單位：新臺幣千元

支 出		資 本 支 出				
經 常 移 轉		經常支出合計	投 資 及 增 資			資本移轉
對政府	對國外		對營業基金	對非營業基金	對民間企業	對企業
0	0	288,765	0	0	0	0
0	0	1,859	0	0	0	0
0	0	0	0	0	0	0
0	0	272,349	0	0	0	0
0	0	0	0	0	0	0
0	0	0	0	0	0	0
0	0	10,031	0	0	0	0
0	0	0	0	0	0	0
0	0	0	0	0	0	0
0	0	0	0	0	0	0
0	0	0	0	0	0	0
0	0	0	0	0	0	0
0	0	0	0	0	0	0
0	0	0	0	0	0	0
0	0	0	0	0	0	0
0	0	4,526	0	0	0	0

臺灣高雄
歲出按職能及經
中華民國

經濟性分類 職能別分類	資本						
	資本移轉			土地購入	無形資產 購入	固定資本形成	
	對家庭及民間 非營利機構	對政府	對國外			住宅	非住宅房屋
總計	0	0	0	0	0	0	0
01一般公共事務	0	0	0	0	0	0	0
02防衛	0	0	0	0	0	0	0
03公共秩序與安全	0	0	0	0	0	0	0
04教育	0	0	0	0	0	0	0
05保健	0	0	0	0	0	0	0
06社會安全與福利	0	0	0	0	0	0	0
07住宅及社區服務	0	0	0	0	0	0	0
08娛樂、文化與宗教	0	0	0	0	0	0	0
09燃料與能源	0	0	0	0	0	0	0
10農、林、漁、牧	0	0	0	0	0	0	0
11礦業、製造業及營造業	0	0	0	0	0	0	0
12運輸及通信	0	0	0	0	0	0	0
13其他經濟服務	0	0	0	0	0	0	0
14環境保護	0	0	0	0	0	0	0
15其他支出	0	0	0	0	0	0	0

第二監獄
濟性綜合分類表

100 年度

單位：新臺幣千元

支 出					資本支出合計	總 計
固 定 資 本 形 成						
營建工程	運輸工具	資訊軟體	機器及其他設備	土地改良		
0	0	0	2,089	0	2,089	290,854
0	0	0	0	0	0	1,859
0	0	0	0	0	0	0
0	0	0	2,089	0	2,089	274,438
0	0	0	0	0	0	0
0	0	0	0	0	0	0
0	0	0	0	0	0	10,031
0	0	0	0	0	0	0
0	0	0	0	0	0	0
0	0	0	0	0	0	0
0	0	0	0	0	0	0
0	0	0	0	0	0	0
0	0	0	0	0	0	0
0	0	0	0	0	0	0
0	0	0	0	0	0	4,526

臺灣高雄第二監獄
公用財產目錄總表
中華民國 100年12月 31日

單位:新臺幣元

分類項目		單位	數量	價值	備註
土地		筆	9	27,483,426	
		公頃	6.543673		
土地改良物		個	0	0	
房屋建築及設備	辦公房屋	棟	7	294,090,887	
		平方公尺	25,580.92		
	宿舍	棟	6		
		平方公尺	2,861.25		
	其他	個	1		
機械及設備		件	439	30,545,262	
交通及運輸設備	船	艘	0	30,105,138	
	飛機	架	0		
	汽(機)車	輛	13		
	其他	件	219		
雜項設備	圖書	冊(套)	0	27,957,714	
	其他	件	666		
有價證券		股	0	0	
權利			0	0	
總 值				410,182,427	

臺灣高雄
本年度經費預算國庫已

中華民國

經費門併計

科 目			預 算 數		國 庫 已		
款	項	目	名稱及編號	原預算數	合 計	實 現 數	申請保留數
				預算增減數			應付數
							保留數
			甲、本機關經費預算部分	276,648,000	276,648,000	274,438,909	0
				0			0
12			0023000000-0 法務部主管	276,648,000	276,648,000	274,438,909	0
				0			0
	01		0023010000-7 法務部	276,648,000	276,648,000	274,438,909	0
				0			0
	02		3523011400-7 法務行政	49,947,000	49,947,000	47,884,605	0
				0			0
	03		3523014100-0 矯正業務	226,701,000	226,701,000	226,554,304	0
				0			0
			乙、統籌科目部分	13,884,452	16,415,843	16,415,843	0
				2,531,391			0
02			8903304500-4 公教人員婚喪生育及子女教育補助	4,524,385	4,524,385	4,524,385	0
				0			0
05			7506205300-0 公務人員退休撫卹給付	9,360,067	9,867,053	9,867,053	0
				506,986			0
28			3577013500-0 調整軍公教人員待遇準備	0	1,858,984	1,858,984	0
				1,858,984			0
28			8977018900-9 調整軍公教人員待遇準備	0	1,710	1,710	0
				1,710			0
28			7577017500-7 調整軍公教人員待遇準備	0	163,711	163,711	0
				163,711			0
			合 計	290,532,452	293,063,843	290,854,752	0
				2,531,391			0

第二監獄

撥及未撥款項明細表

100 年度

單位：新臺幣元

撥 款 部 分			國庫尚未撥款部分		備 註
經 費 騰 餘		合 計	申請保留數	經費騰餘 未支用預 算餘額	
押金部分	待繳還國庫數		應付數		
材料部分			保留數		
0	0	274,438,909	0	2,209,091	
0			0		
0	0	274,438,909	0	2,209,091	
0			0		
0	0	274,438,909	0	2,209,091	
0			0		
0	0	47,884,605	0	2,062,395	
0			0		
0	0	226,554,304	0	146,696	
0			0		
0	0	16,415,843	0	0	
0			0		
0	0	4,524,385	0	0	
0			0		
0	0	9,867,053	0	0	
0			0		
0	0	1,858,984	0	0	
0			0		
0	0	1,710	0	0	
0			0		
0	0	163,711	0	0	
0			0		
0	0	290,854,752	0	2,209,091	
0			0		

臺灣高雄第二監獄
歲入餘絀數(或減免、註銷數)分析表

經資門分列

中華民國 100 年度

單位：新臺幣元；%

年度	科目名稱及編號	餘絀數(或減免、註銷數)		餘絀數(或減免、註銷數) 原因說明及因應改善措施
		金額	%	
100	0423010301-5 一般賠償收入	-96,388	-63.00	係因本年度收入廠商違約罰款。
	0723010600-2 廢舊物資售價	257,728	260.33	係因本年度變賣報廢財產收入。
	1123010909-4 其他雜項收入	216,000		係因本年度收入裝設太陽能設備之補助款。
	小計	377,340	149.74	
	合計	377,340	149.74	

臺灣高雄
歲出賸餘數（或減免
中華民國

年度	工作計畫名稱及編號	賸餘數(或減免、註銷數)		經常	
		金額	%	類 型	金額
100	3523011400-7 法務行政	2,062,395	4.13	(1)	2,062,395
	3523014100-0 矯正業務	146,696	0.06	(2)(1)(10)(1)	146,182
	小 計	2,209,091	0.80		2,208,577
	合 計	2,209,091	0.80		2,208,577

臺灣高雄
人事費
中華民國

人 事 費 別	預 算 數			決 算 數(2)
	原 預 算 數	預 算 增 減 數	合 計(1)	
一、民意代表待遇	0	0	0	0
二、政務人員待遇	0	0	0	0
三、法定編制人員待遇	121,641,000	0	121,641,000	120,826,967
四、約聘僱人員待遇	2,766,000	0	2,766,000	5,511,534
五、技工及工友待遇	1,176,000	0	1,176,000	1,769,479
六、獎金	28,820,000	0	28,820,000	28,915,390
七、其他給與	5,101,000	0	5,101,000	4,616,144
八、加班值班費	18,738,000	0	18,738,000	15,656,060
九、退休退職給付	0	0	0	0
十、退休離職儲金	10,721,000	0	10,721,000	10,651,562
十一、保險	10,089,000	0	10,089,000	11,078,690
十二、調待準備	0	0	0	0
合 計	199,052,000	0	199,052,000	199,025,826

第二監獄

分析表

100年度

單位：新臺幣元；%；人

比較增減數		員工人數		說明
金額(3)=(2)-(1)	百分比(3)/(1)	預計數	實有數	
0		0	0	
0		0	0	
-814,033	-0.67	210	205	
2,745,534	99.26	7	7	
593,479	50.47	3	2	
95,390	0.33	0	0	
-484,856	-9.51	0	0	
-3,081,940	-16.45	0	0	
0		0	0	
-69,438	-0.65	0	0	
989,690	9.81	0	0	
0		0	0	0 以業務費支付個人之短期促進就業臨時人員酬金，合計1人，決算數176,365元。
-26,174	-0.01	220	214	

補、捐(獎)助其他政府機

中華民國

受補、捐(獎)助單位名稱	補、捐(獎)助計畫名稱	列支科目名稱	補、捐(獎)助金額			
			預算數	決算數		
				已撥數	未撥數	合計
九.獎助			102,000	98,000	0	98,000
6.獎勵及慰問			102,000	98,000	0	98,000
蔡承志等18人	退休退職三節慰問金	矯正業務	102,000	98,000	0	98,000
	小計		102,000	98,000	0	98,000
	合計		102,000	98,000	0	98,000

第二監獄

關或團體私人經費報告表

100年度

單位:新臺幣元

補、捐(獎)助金額	計畫執行情形		是否納入補助單位預算		計畫未完成原因	計畫完成結餘款		是否派員就地抽查		備註
	已 完 成	未 完 成	是	否		金額	收回繳庫日期	是	否	
4,000						4,000				
4,000						4,000				
4,000	Y			Y		4,000	101/01/15			
4,000						4,000				
4,000						4,000				



主辦會計人員：張序廣



機關長官：陳文正



